

CAP: G3H2200048005
INTERVENTI DI RIQUALIFICAZIONE ED EFFICIENTAMENTO ENERGETICO
PRESOLA C.B.A. EDI.C.D.
VILLA DIAMANTE DI CAMPIONE, VIA VENETO 1.
PROGETTO ESECUTIVO

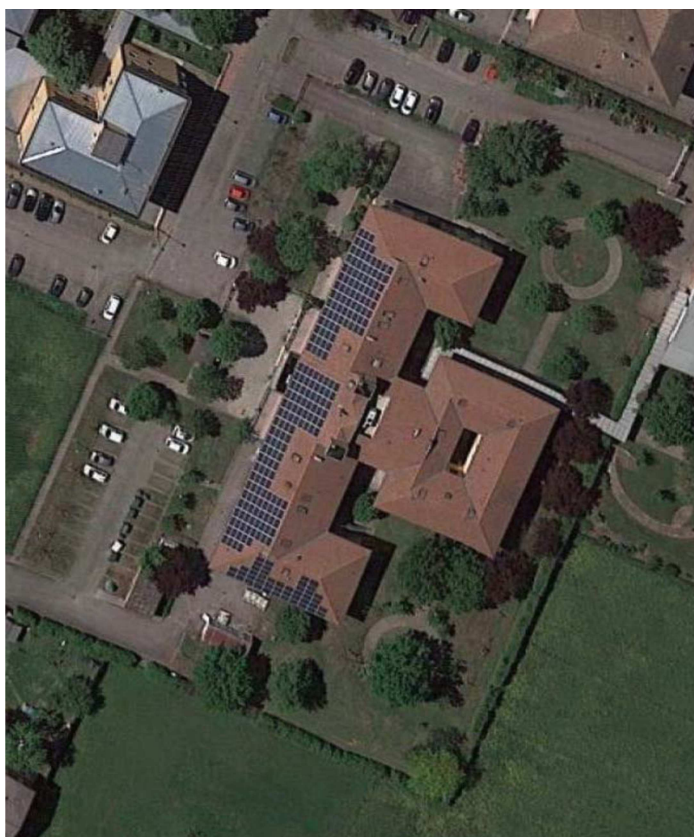

TITOLO:
RIQUALIFICAZIONE SERRAMENTI ED OSCURANTI
PIANTA PIANO PRIMO

DATA: 04/09/2014
QUESTA PAGINA: 2
SCALA: 1:200

PROGETTO AUTORE ING. ENZO CARI ACQ. 07/07/2014	PROGETTO AUTORE ING. ENZO CARI ACQ. 07/07/2014	RESPONSABILE DEL PROGETTO ING. ENZO CARI ACQ. 07/07/2014	COLLABORATORI	COORDINATORE TECNICO ING. ENZO CARI ACQ. 07/07/2014
---	---	---	---------------	--

N.B.: Tutti gli infissi dovranno essere realizzati con telaio in lega nobile di alluminio termolaccato RAL9006 metallico, a taglio termico, argon all'interno e con trasmittanza complessiva Uw non superiore a 1.0 W/mqk

Tutti gli oscuranti dovranno essere realizzati in lamelle di lega nobile di alluminio colore RAL9006, orientabili e motorizzati comprensivi di comando di azionamento puntuale in ogni ambiente e azionamento centralizzato in 1 punto per piano, con programmazione scene, messa in funzione.

- LEGENDA:
- Chiusure trasparenti da sostituire
 - Oscuranti orientabili elettrici da progetto

F1so B Bottente V Vostias

ABACO INFISSI (schema e quote)

